

Dieser Lageplan ist Bestandteil der Einbeziehungssatzung „Bergäcker“.

Johanniskirchen, den 06.08.2001
Gemeinde Johanniskirchen

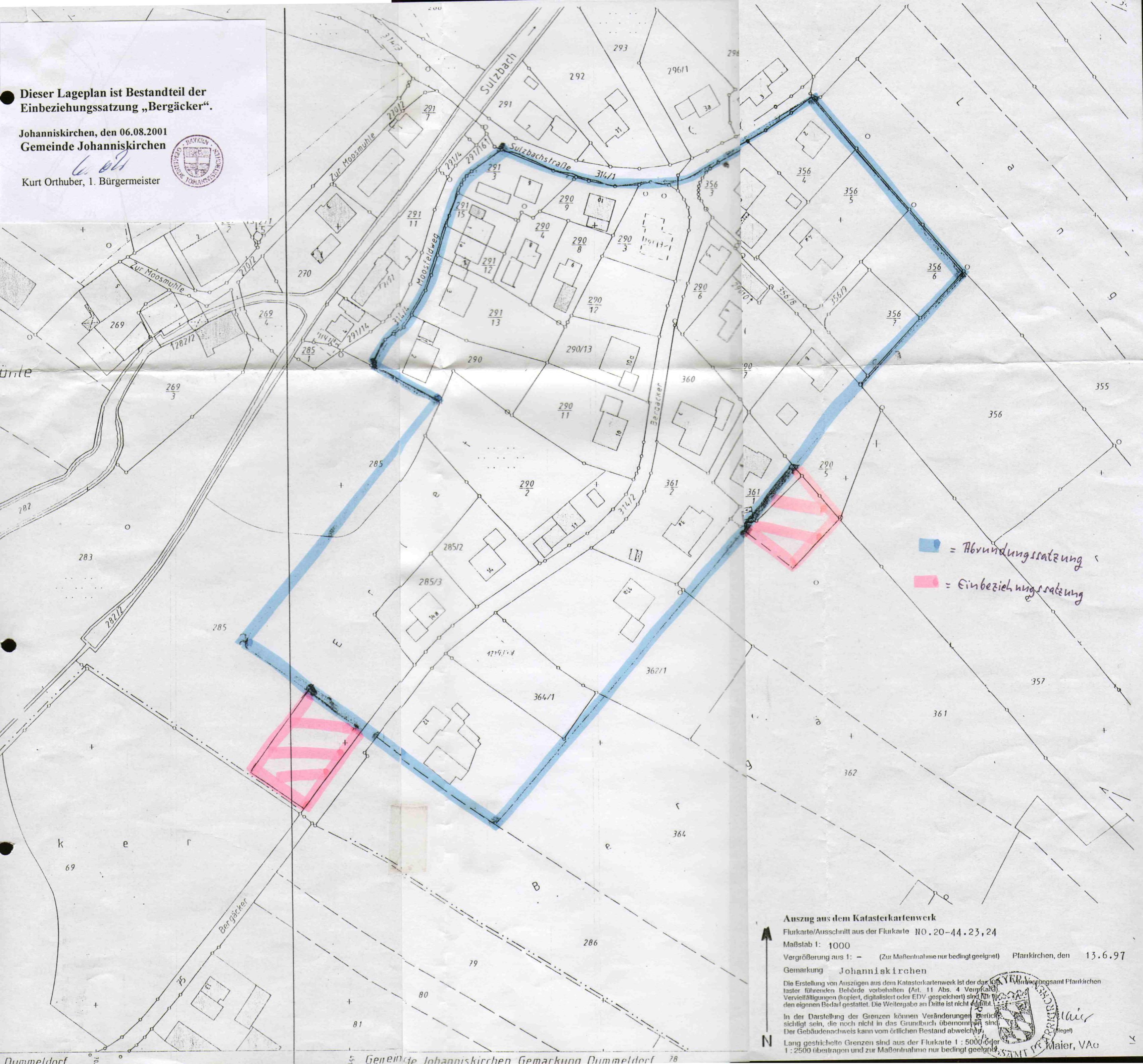

Kurt Orthuber, 1. Bürgermeister



■ = Abrundungssatzung
■ = Einbeziehungssatzung

Auszug aus dem Katasterkartenwerk

Flurkarte/Ausschnitt aus der Flurkarte NO. 20-44.23, 24

Maßstab 1: 1000

Vergrößerung aus 1: - (Zur Maßenahme nur bedingt geeignet) Pfarrkirchen, den 13.6.97

Gemarkung Johanniskirchen

Die Erstellung von Auszügen aus dem Katasterkartenwerk ist der dafür zuständigen Behörde vorbehalten (Art. 11 Abs. 4 Verfassung). Vervielfältigungen (kopiert, digitalisiert oder EDV gespeichert) sind nur für den eigenen Bedarf gestattet. Die Weitergabe an Dritte ist nicht zulässig.

In der Darstellung der Grenzen können Veränderungen berücksichtigt sein, die noch nicht in das Grundbuch übernommen sind. Der Gebäudenachweis kann vom örtlichen Bestand abweichen.

Lang gestrichelte Grenzen sind aus der Flurkarte 1:5000 oder 1:2500 übertragen und zur Maßenahme nur bedingt geeignet.

