

Außenbereichs-  
setzung

Krohstorf

Lageplan vom  
11.04.2000

000

Der Lageplan M 1:1000 vom 11.04.00  
ist Bestandteil der am 11.04.00 be-  
schlossenen Satzung und war Gegen-  
stand der rechtsaufsichtlichen  
Überprüfung der Satzung durch das  
Landratsamt Rottal-Inn.

Pfarrkirchen, 17.05.2000  
I.A.

Kubitschek, Oberregierungsrat

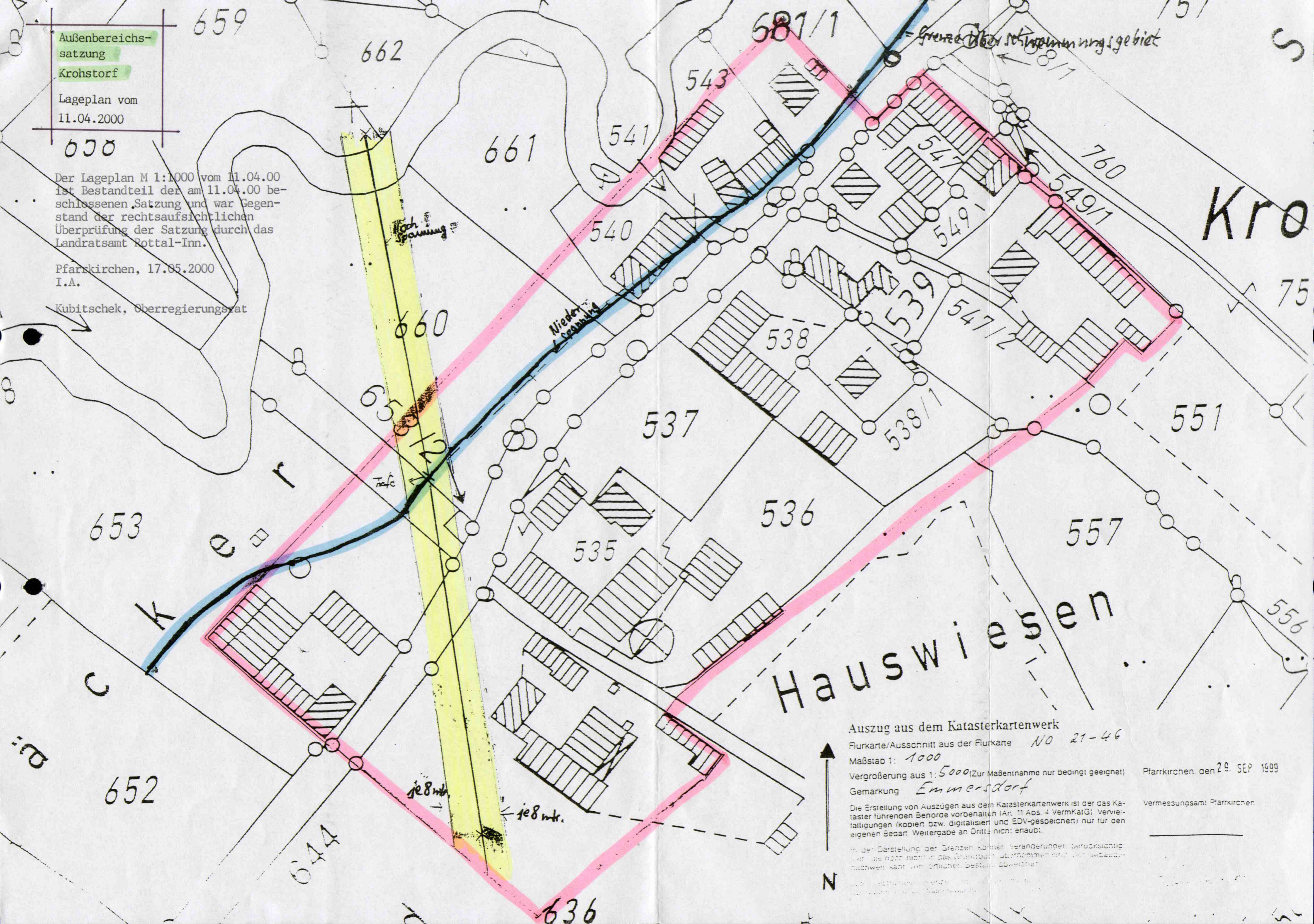

Auszug aus dem Katasterkartenwerk

Flurkarte/Ausschnitt aus der Flurkarte NO 21-46

Maßstab 1: 1000

Vergrößerung aus 1: 5000 (Zur Maßentnahme nur bedingt geeignet)

Gemarkung Emmerndorf

Die Erstellung von Auszügen aus dem Katasterkartenwerk ist der das Kataster führenden Behörde vorbehalten (Art. 11 Abs. 4 VermKatG). Vervielfältigungen (kopiert bzw. digitalisiert und EDV-gespeichert) nur für den eigenen Bedarf. Weitergabe an Dritte nicht erlaubt.

In der Darstellung der Grenzen können Veränderungen berücksichtigt sein, die nicht in das Grundbuch übernommen sind. Der besondere Nachweis kann vom örtlichen Bestandsüberwacher

...

Pfarrkirchen, den 29. SEP. 1999

Vermessungsamt Pfarrkirchen

